

PROSPETTO NORD

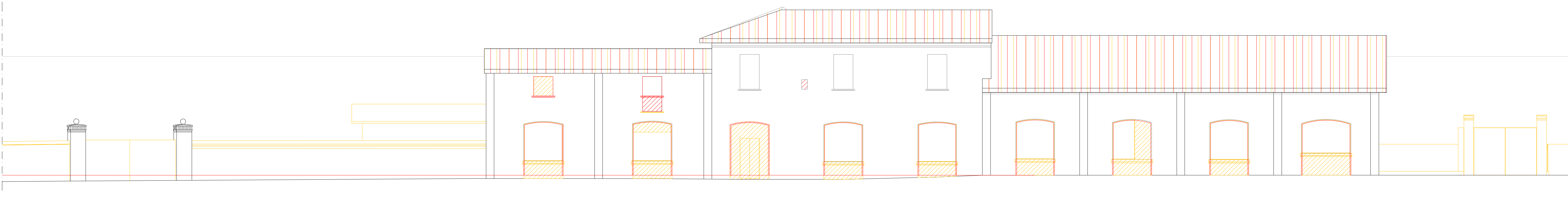

PROSPETTO SUD

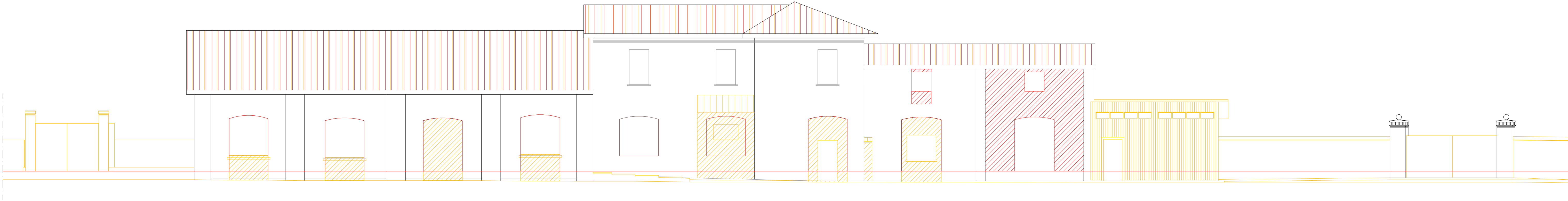

PROSPETTO OVEST

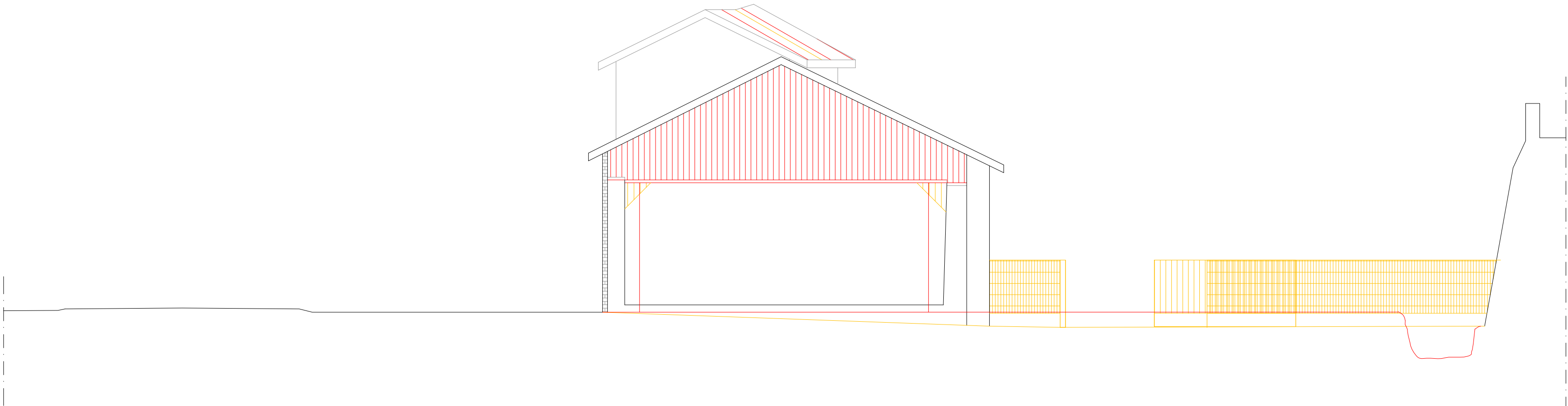

<b>STUDIO DI INGEGNERIA</b> <b>DOTT. ING. GIUSEPPE COLOMBI</b> <small>26029 SONCINO (Cr) - Via Nazioni Unite n°1 e-mail: ingegneriacolombi@iscali.it C.F. CLM GPP 57M21 18270 - P. IVA 00863240198 Albo Ingegneri prov. di Cremona n.685</small>		Comune di Soncino Comitenti <b>Arlango Paolo</b> Soncino, via Antico Porto n.7 <b>Arlango Cristiano</b> Vallarsa, Frazione Anghebeni n.84 <b>Arlango Marina Maria</b> Soncino, via Santa Caterina n.12 <b>Lissana Angela</b> Soncino, via S. Antonio n.9	Provincia di Cremona
<b>DOTT. ING. VALENTINA COLOMBI</b> <small>26029 SONCINO (Cr) - Via Galantino n°52 e-mail: ingegneriacolombi@iscali.it C.F. CLM VNT 93H55 D142J - P. IVA 01711930196 Albo Ingegneri prov. di Cremona n.1706</small>			
Data 01/07/2021	Oggetto <b>PIANO ATTUATIVO DI RIQUALIFICAZIONE</b> <b>PROGETTO SPECIFICO DI VIA NAZARIO SAURO</b>	Tavola <b>15</b>	
1°aggior.	STATO COMPARATO		
2°aggior.	PROSPETTI		
3°aggior.	SCALA 1:100 MAPPALI 301-302-303- 309/parte		
ARLANGO PAOLO: 		ARLANGO CRISTIANO: 	ARLANGO MARINA MARIA: 
LISSANA ANGELA: 		IL PROGETTISTA: 	
		IL PROGETTISTA: ORDINE DEGLI INGEGNERI DELLA PROVINCIA DI CREMONA Dott. Ing. Giuseppe Colombi n. 685 di Iscrizione all'Albo C.F. CLM GPP 57M21 18270	