

LEGENDA AZZONAMENTO

**LEGENDA**

- CONFINE PARCO
- Lago Iseo e fiumi
- Riserva naturale
- Zona di interesse naturalistico-paesistico
- Zona agricola di prima fascia di tutela
- Zona agricola di seconda fascia di tutela
- Nuovi di antica formazione
- Zona di iniziativa comunale orientata
- Area degradata da recuperare
- Ambiti di fruizione soggetti a progetto unitario di valorizzazione
- Zone umide
- Lanche e specchi d'acqua
- Lanche e paleomontani con presenza di acque stagnanti
- Aree umide o canali
- Cave
- Impianti tecnologici e servizi a rete
- Zone - soggette a destinazioni di strumenti urbanistici vigenti

**ELEMENTI BENI E MANUFATTI DI RILEVANTE VALORE ARCHEOLOGICO, ARCHITETTONICO, ARTISTICO, STORICO E CULTURALE**

- Chiese sussidiarie - santuari - cappelle votive
- Castello o residenza fortificata
- Cimiteri di significativo valore paesistico
- Dighe - chiusi - opere idrauliche di significativo valore paesistico
- Ponti di significativo valore paesistico
- Parcheggi attrezzati
- Sito archeologico

**EDIFICI E COMPLESSI RURALI DA SALVAGUARDARE**

- Presistenze rurali attualmente produttive di significativo valore paesistico-ambientale
- Presistenze rurali di significativo valore paesistico-ambientale

**AMBITI CON RILEVANTI SIGNIFICATI DI ARCHEOLOGIA INDUSTRIALE**

- VILLE E PARCHI PRIVATI DI VALORE PAESISTICO-AMBIENTALE, EMERGENZE LANCHE, VILLE SIGNORELLI (1500-1700)

**SISTEMA DELLA VIABILITA' INTERNA AL PARCO**

- Infrastrutture stradali principali e fasce di rispetto
- Strade di valore paesistico (terrazzi)
- Sentieri e percorsi campestri di valore paesistico

**STRADE E GRANDI OPERE INFRASTRUTTURALI, INTERVENTI STATALI E REGIONALI**

- Linea AV/AC Italia Treviso-Brescia
- Collegamento autostradale BRE - BG - MI
- Punto Parco "Località Molino di Basso"

LEGENDA VINCOLI E TUTELE

**LEGENDA**

- Confine Parco Oglio Nord
- Lago d'Iseo
- Riserve Naturali
- ZPS
- SIC

**RER - RETE ECOLOGICA REGIONALE**

- Corridoi primari ad alta antropizzazione
- Corridoi primari a bassa o moderata antropizzazione
- Elementi di primo livello
- Elementi di secondo livello
- Varco da tenere
- Varco da deframmentare

**PIANO PAESAGGISTICO REGIONALE**

- Strade panoramiche
- Tracciati guida paesaggistici
- Corsi d'acqua vincolati
- Bellezze individue

**TUTELA IDROLOGICA E IDROGEOLOGICA**

- Zona a rischio idrogeologico molto elevato
- PAI - limite fascia fluviale A
- PAI - limite fascia fluviale B
- PAI - limite fascia fluviale C

ESTRATTO CTR

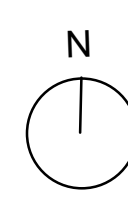

PARCO OGLIO NORD AZZONAMENTO TAV 4

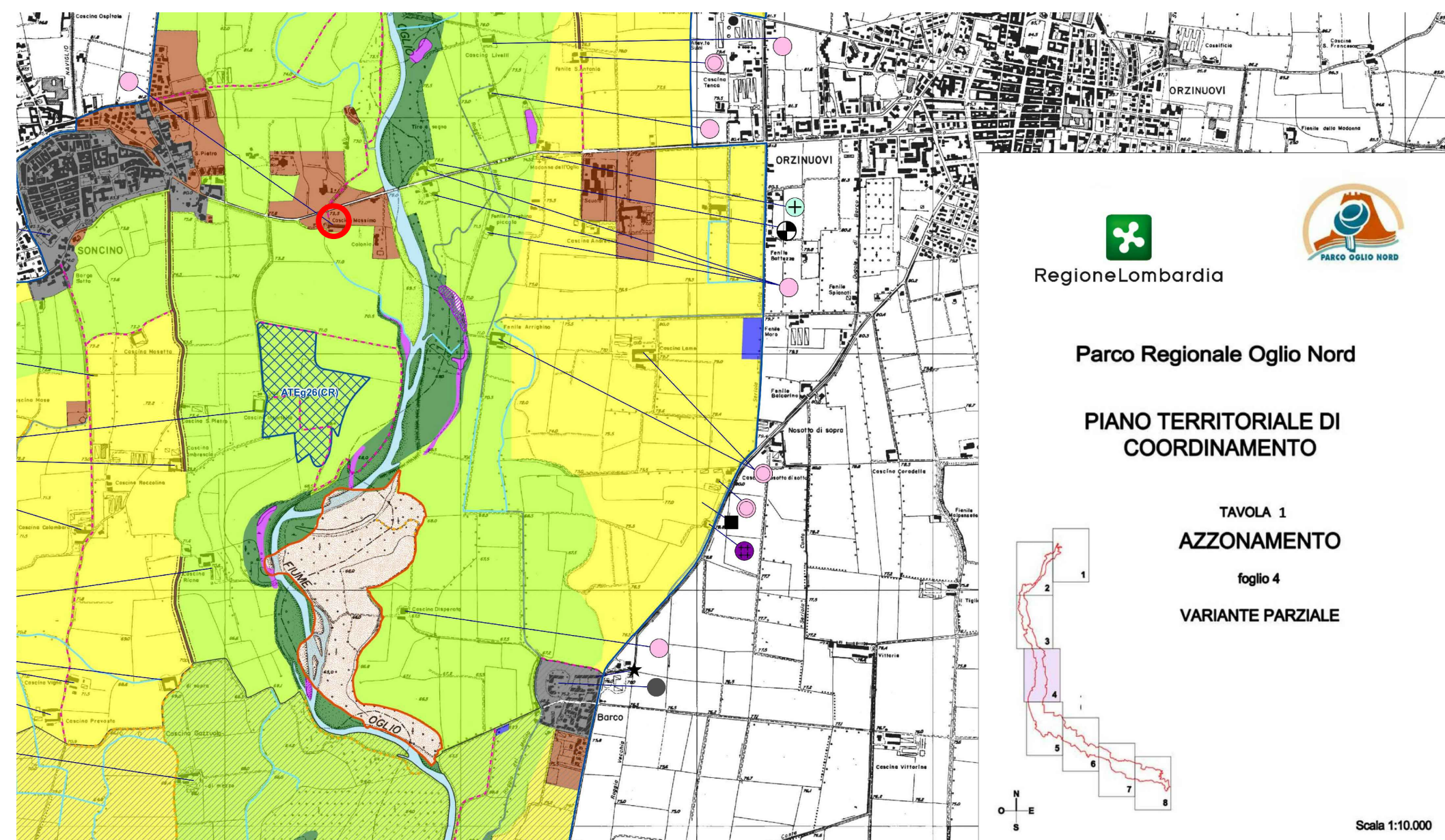

PARCO OGLIO NORD AZZONAMENTO VINCOLI E TUTELE

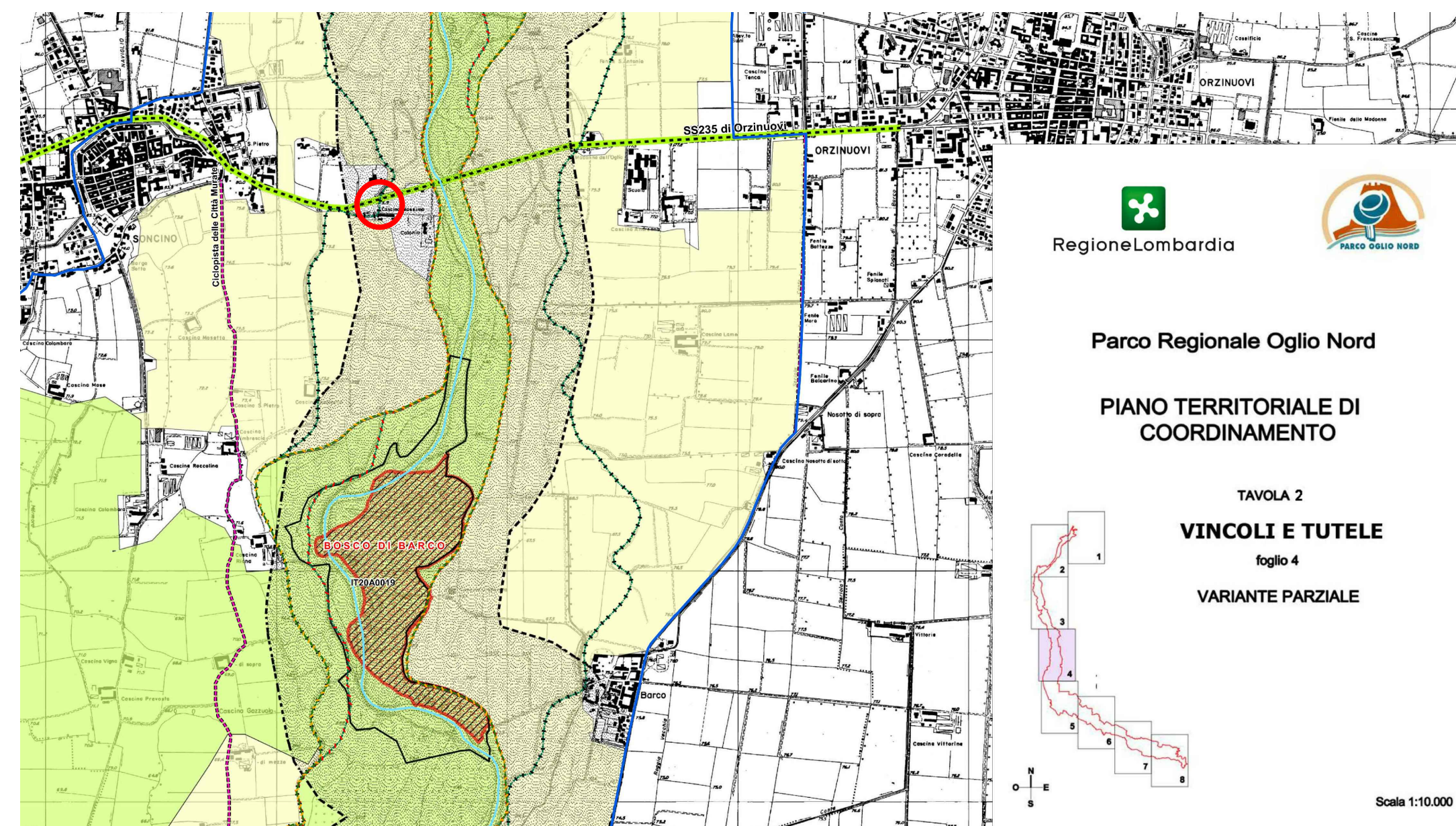

CARTA DEGLI USI E DEL SUOLO

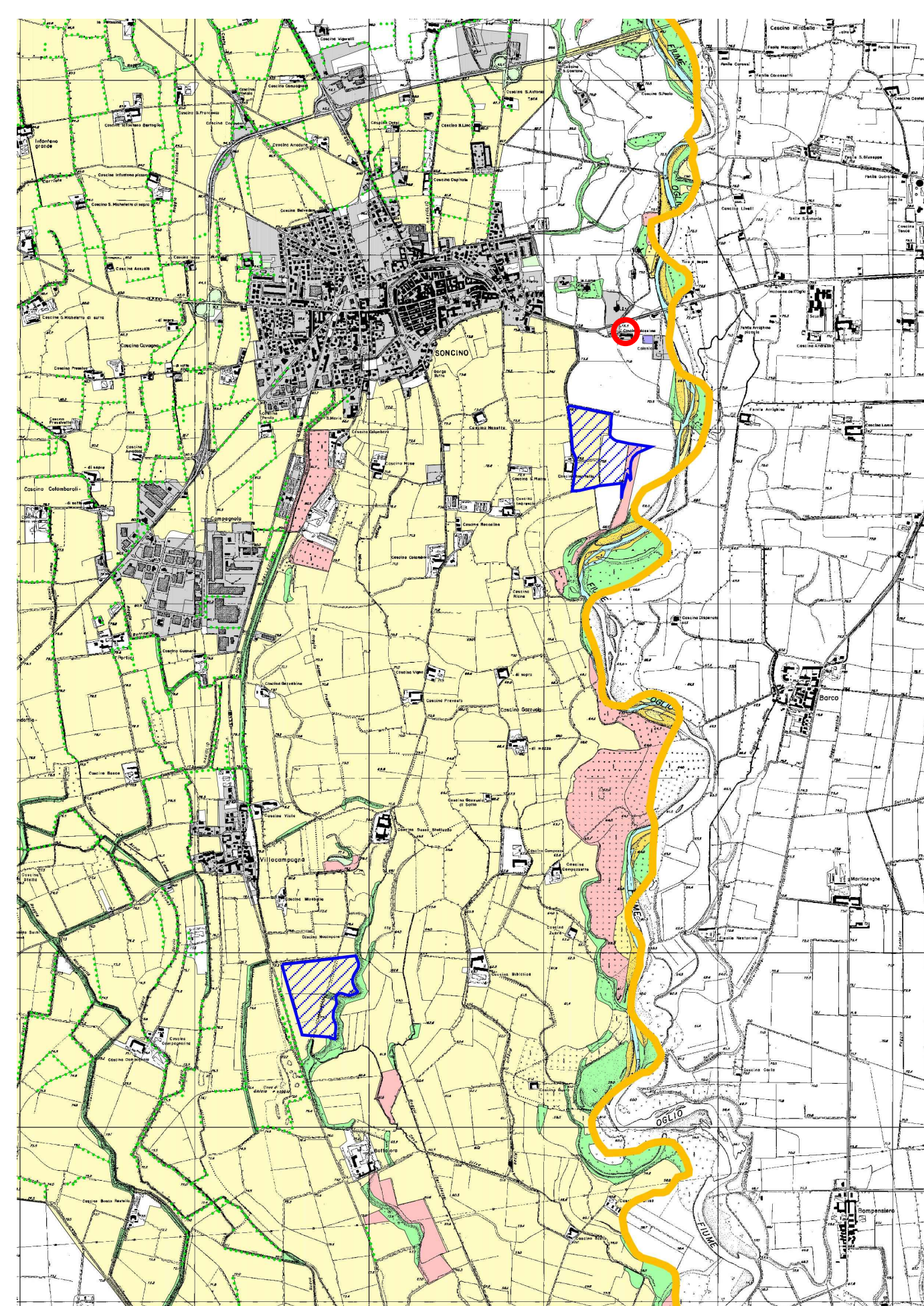

COROGRAFIA

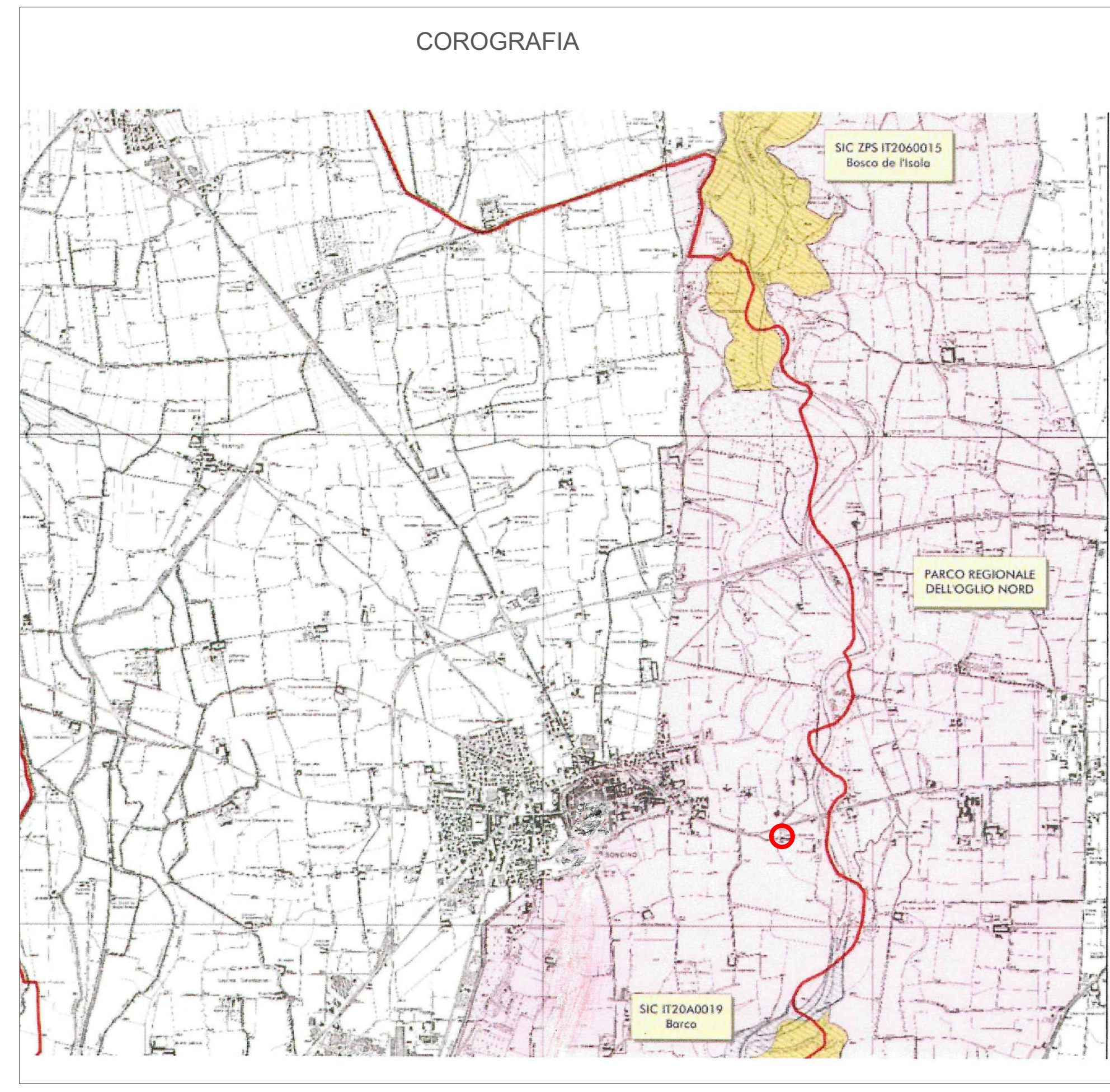

<b>Committente</b> Sig. Massimo Mario Via Antico Porto, 17 Sancino (CR)	<b>Progettista</b> Arch. I. Massimo Pedrini Via IV Novembre, 14 Sancino (CR) tel. 037485164 C.F. PDRMSM80A09F205K pedrini.massimo@unibo.it Partita IVA 02548340391 Ordine Architetti P.P.C. di Cremona N. 848	<b>Timbro e Protocollo</b> D.C.S. architetto autor. Massimo Pedrini Sezione B Sancino (CR) n.848		
<b>Titolo Elaborato</b> Piano di Recupero in VARIANTE alla SCHEDA 147 del PGT - censimento edifici in ambito agricolo	<b>Tavola</b> 02	<b>Data</b> 17.10.2022	<b>Revisione</b> ---	<b>Scala</b> varie
<b>STUDIO PEDRINI</b> STUDIOTECNICO ARCHITETTURA INTERNIDISEGN	<b>Figlio</b> 37	<b>Mappale</b> 35/3-34/3-33/6-7-SDI 354	<b>Comune di Sancino</b> Via Brescia 24	